

# LEGENDA

- 1A - TENDA E CONTAINERS DETRAN
- 1B - SANITÁRIO E VESTIÁRIO DETRAN
- 2 - SANITÁRIOS
- 3 - ESTACIONAMENTO OESTE
- 4 - CAMPOS DE TERRA
- 5 - CAMPO OFICIAL
- 6 - BOLSÕES DE ESTACIONAMENTO
- 7 - QUADRA DE FUTEBOL DE AREIA
- 8 - PUMP TRACK
- 9 - VILLA AMBIENTAL
- 10 - PORTARIA PRINCIPAL
- 11 - CICLOVIA
- 12 - ESPLANADA
- 13 - QUADRAS BASQUETE 3X3
- 14 - ANFITEATRO AO AR LIVRE
- 15 - QUADRAS VÔLEI DE AREIA
- 16 - QUADRA DE SOCIETY
- 17 - ACADEMIA AO AR LIVRE
- 18 - ESPAÇO CANINO
- 19 - ORQUIDÁRIO
- 20 - PLAYGROUND
- 21 - PERGOLADO/GAZEBO
- 22 - BIBLIOTECA VILLA-LOBOS
- 23 - POMAR
- 24 - ACADEMIA DA 3ª IDADE
- 25 - PRAÇA DA INTEGRAÇÃO
- 26 - TORRE
- 27 - ÁREA ASFALTADA
- 28 - ILHA MUSICAL
- 29 - CIRCUITO DAS ÁRVORES
- 30 - TRILHA VAI PELA SOMBRA
- 31 - PRAÇA DOS PÁSSAROS
- 32 - ESPAÇO VIDA
- 33 - OUVILLAS
- 34 - POLÍCIA MILITAR
- 35 - ESTACIONAMENTO LESTE
- 36 - QUADRA DE VÔLEI
- 37 - QUADRA DE BASQUETE
- 38 - QUADRA DE FUTEBOL DE SALÃO
- 39 - QUADRAS DE TÊNIS
- 40 - LANCHONETE
- 41 - ADMINISTRAÇÃO
- 42 - GALPÕES
- 43 - ESTRUTURA INACABADA

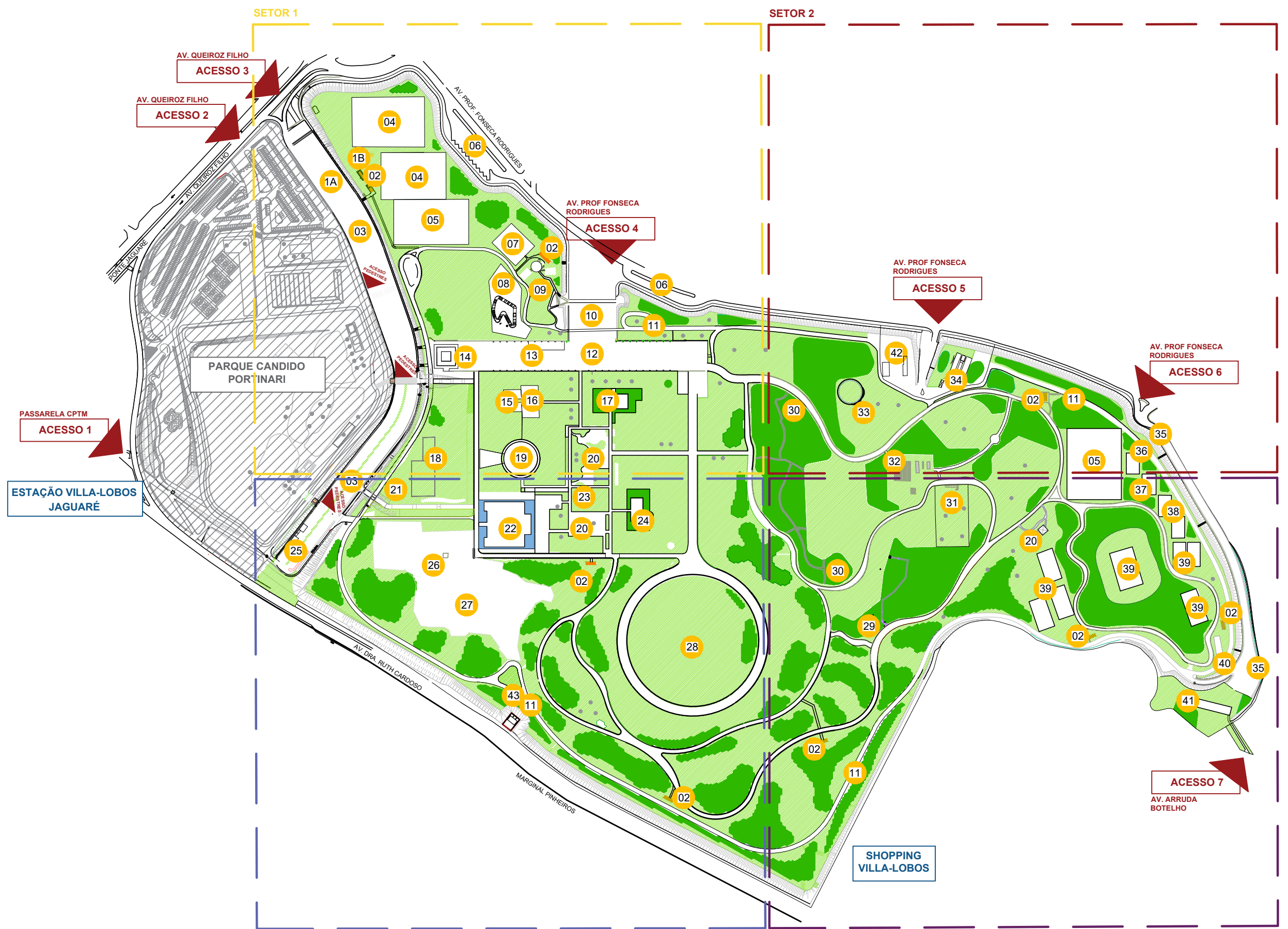

**GOVERNO DO ESTADO DE SÃO PAULO  
SEC. INFRAESTRUTURA E MEIO AMBIENTE  
COORDENADORIA DE PARQUES E PARCERIAS**

PROJETO  
PARQUE VILLA-LOBOS

LOCAL / MUNICÍPIO  
AV. PROFª FONSECA RODRIGUES, Nº2001, ALTO DE PINHEIROS - SP

ASSUNTO  
IMPLANTAÇÃO GERAL DO PARQUE VILLA-LOBOS

DATA 2020	ESCALA ESCALA GRÁFICA	FOLHA 1/5
--------------	--------------------------	--------------