

Concessão do Zoológico,  
Jardim Botânico e Fazenda



31 de maio de 2022



## CONCESSÕES E PARCERIAS: ZOOLOGICO E JD BOTÂNICO

- Valor do Contrato: R\$ 417 milhões
- Prazo do Contrato: 30 anos
- Investimento Mínimo em 5 anos: R\$ 180 milhões
- Outorga Fixa – critério licitatório: R\$ 48 milhões
- Melhor Oferta da Concorrência Internacional 02/20:  
R\$ 119 milhões Consórcio Reserva Paulista
- Contrato assinado em 08/setembro/2022
- Termo de Entrega em 01/dezembro/2022





# CONCESSÕES E PARCERIAS: ZOOLOGICO E JD BOTÂNICO

## ENCARGOS



### Infraestrutura

#### Núcleos:

- Acesso
- Visitação
- Técnico
- Safari
- Fazenda
- Abast., Esgoto e Drenagem

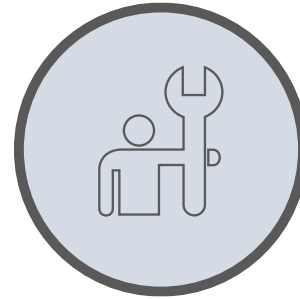

### Operação da Infraestrutura

- Segurança patrimonial e usuário
- Limpeza
- Manutenção
- Utilidades
- Atendimento ao público
- Fazenda
- Administração



### Operação da conservação, manejo em biodiversidade e recursos naturais

- Manejo, fitossanidade e bem estar animal
- Conservação do PEFI
- Educação ambiental
- Pesquisa



### Certificações

- ISO 9001
- ISO 14001
- ISO 45001
- Acreditação de bem estar animal
- Categoria A Jd Botânico



### Apoio

- Operação da Infraestrutura
- Pesquisa



# CONCESSÕES E PARCERIAS: ZOOLOGICO E JD BOTÂNICO



## Transição da Operação dos Ativos de Infraestrutura



## Transição da Ativos Biológicos (Fauna/Flora)

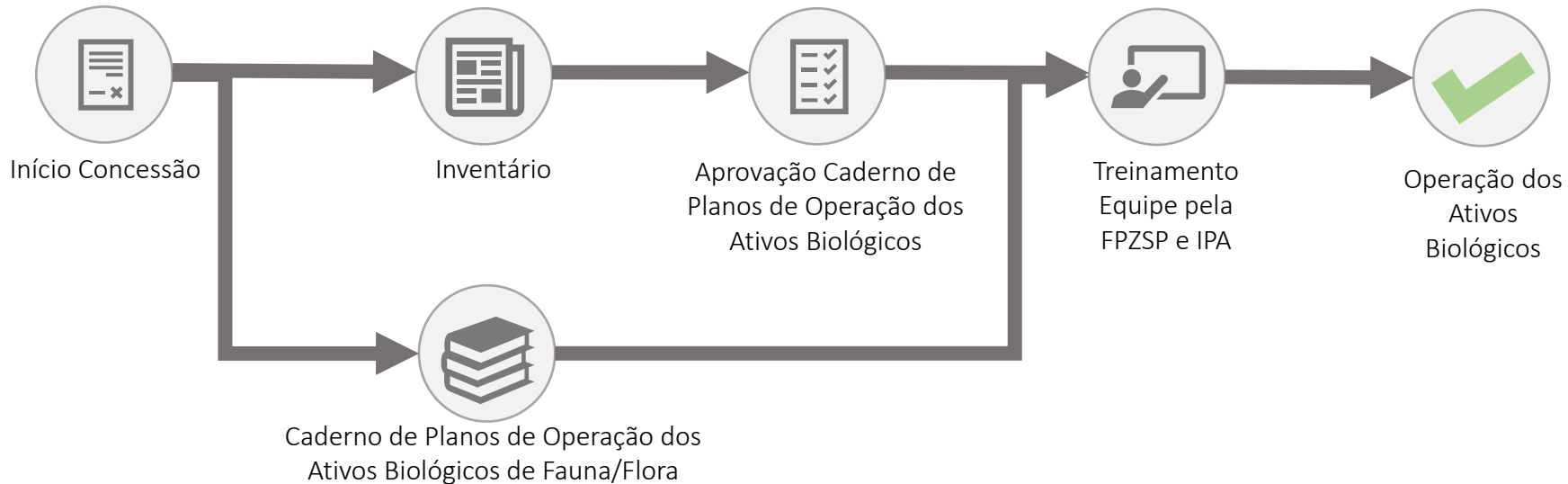

## Responsáveis Técnicos

Médico Veterinário;  
Biólogo, para fauna silvestre; Especialista em Botânica; Agrônomo, Engenheiro Florestal ou Biólogo;  
Zootecnista



# CONCESSÕES E PARCERIAS: ZOOLOGICO E JD BOTÂNICO



Infraestrutura

Até 60 meses



Operação da  
Infraestrutura

Realizado  
em 3 meses



Operação, conservação,  
manejo e recursos  
naturais

Realizado  
em 3 meses



Certificações

Até 36 meses



Apoio

Até 24 meses



# CONCESSÕES E PARCERIAS: ZOOLOGICO E JD BOTÂNICO

- Concedente, representado pela SIMA, Grupo Técnico de Concessões
  - Concedente, via Secretaria de Gestão / Sub de Parcerias



- CPP, FPZSP e IPA
  - Condepefi
  - Sociedade Civil
- Verificador Independente
  - ARSESP



- Redes Sociais
- Ouvidoria
- Indicadores de Desempenho (Temáticos e Pesquisa de Satisfação)
- Relatórios Anuais